



MENSAGEM DOCE

ASSOCIAÇÃO PAULISTA DE APICULTORES CRIADORES DE ABELHAS MELÍFICAS EUROPEIAS

NÚMERO 176

MAIO 2024

CONBRAPI 2024

Mensagem Doce Entrevista
O Escritor Haruki Tango.

CON BRA PI 2024



XXIV Congresso Brasileiro de Apicultura
X Congresso Brasileiro de Meliponicultura

Abelhas
a serviço da agricultura



APISNATIVA

O MELHOR MEL DO MUNDO

SEJA NOSSO PARCEIRO NO
MAIOR PROJETO DE
MEL ORGÂNICO
DO MUNDO

O MELHOR NEGÓCIO
PARA O SEU MEL

Organize um grupo de apicultores na sua região, produza mel orgânico sob nossa orientação e com certificação internacional. Seja nosso parceiro e faça parte da grande família Apis Nativa. Nossa parceria vai continuar produzindo o Melhor Mel do Mundo!



Apis Nativa Agroindustrial Exportadora Ltda
Alameda Antônio Alves da Silva, 3712
Araranguá . SC . CEP : 88902-030



(48) 3521.5100



www.apisnativa.com.br



organicos@apisnativa.com.br



**5X ELEITO O
MELHOR MEL
DO MUNDO**

CONGRESSO BRASILEIRO EM APARECIDA - S. P.

MENSAGEM DOCE
APACAME - Associação Paulista de Apicultores, Criadores de Abelhas Melíferas Europeias.
 Número 176 - maio de 2024
 ISSN 1981-6243



Capa: Logomarca do CONBRAPI 2024.

Diretoria

Presidente: Elói Viana da Silva.
 Vice-presidente: Radamés Zovaro.

Diretoria Administrativa

1º Secretário: Selma de Oliveira Chaves
 2º Secretário: Edivaldo Orlando Juvenal.
 1º Tesoureiro: Mitsuyoshi Tadano.
 2º Tesoureiro: Ademir Vanini.

Conselho Fiscal:

Orlando José Liberato.
 Marcelo Vanderlei de Souza.
 Vera Helena Pancotte Amatti.

Departamento de abelhas sem ferrão:

Valdemar Ribas Monteiro

Departamento de Eventos

Selma de Oliveira Chaves

Diretor Técnico:

Álvaro Chaves de Oliveira.

Diretor Jurídico:

Ricardo de Carvalho Machado

Diretora de Comunicação:

Jeanice Aparecida França Gonçalves Alves

Colaboradores desta Edição:

Eloi Viana da Silva; Jeanice França Alves;
 Joel Humberto Rocha Abreu; Judit Ahely; Hilton Claudino;

MENSAGEM DOCE é uma publicação bimestral da APACAME - Associação Paulista de Apicultores, Criadores de Abelhas Melíferas Europeias, distribuição nacional gratuita aos associados. Endereço para correspondência: Rua Dona Germaine Burchard, 208 Água Branca - São Paulo - SP, CEP 05002 - 061 - Tel (011) 3862-2163 e Fax: (011) 3872-8132, Sede Social: Rua Dona Germaine Burchard, 206 - CEP 05002 - 061 - São Paulo - SP - Brasil

mensagemdoce@apacame.com.br
 http://www.apacame.org.br

Autorizamos a reprodução dos artigos publicados desde que mencionada a fonte. As opiniões expressas pelos autores das matérias publicadas não representam necessariamente as da Revista.

Impressão: Art Graphica Off Set
 Diagramação: Tomaz Gonzalez.

**NÃO SOMOS RICOS,
 SOMOS ORGANIZADOS**



precisamos unir todos os Apicultores em eventos como esse a fim de promover a integração entre apicultores e meliponicultores.

Nesta edição, temos a entrevista com o escritor Haruki Tango, idealizador do projeto “Polinizadores de Afetos”, e autor do livro “Dicas de Autopolinização”.

Também haverá muito material sobre o congresso, não deixe de ler, é muito importante para o futuro da Apicultura, e compareça ao evento!

Estamos fazendo uma homenagem ao grande apicultor e pesquisador Paulo Gustavo Sommer, o quinto Presidente da CBA entre os anos 1992 a 2000. Também está publicada na revista a nova diretoria eleita da (FAAMESP), Federação das Associações de Apicultores e Meliponicultores do Estado de São Paulo.

“E que as abelhas sejam motivos de reunião e união entre os homens”

Uma associação se faz com associados.

Eloi Viana da Silva Presidente Executivo - eloi@apacame.org.br

ÍNDICE

EDITORIAL: Congresso Brasileiro em Aparecida -S.P.	1
CONBRAPI 2024: Lançamento do CONBRAPI 2024 na ALESP	2
CONBRAPI 2024: Participe Do XXIV Congresso Brasileiro de Apicultura e X Congresso Brasileiro de Meliponicultura	16
ATIVIDADE: APACAME Renova Sua Diretoria.	18
ATIVIDADE: Plenária Dia 06 de Março de 2024,	19
ATIVIDADE: Plenária Dia 03 de Abril 2024.	20
ATIVIDADE: 204º Curso de Apicultura.	21
ATIVIDADE: Nova Diretoria da FAAMESP	22
NOTA: Prorrogado O Prazo Para Início Da Emissão Obrigatória da Nota Fiscal Eletrônica para Produtores Rurais	23
NOTA: A 3ª Edição Da Brasil Honey Show Já Tem Data Confirmada!	24
HOMENAGEM: Mais Um Ano de Vida de Um Grande Apicultor	24
NOTÍCIA: Homens São Presos Suspeitos de Vender Mel Falsificado em Supermercado No Interior De Sp	25
CURIOSIDADE: Por Que É Comemorado O Dia Mundial Das Abelhas?	25
ENTREVISTA: Mensagem Doce Entrevista O Escritor Haruki Tango.	26
MEDICINA NATURAL: Maca (Lepidium Meyenii).	28
ARTIGO: Todos Os Valores Praticados Dentro Do Ambiente De Trabalho Em Uma Empresa Devem Prezar Pelo Bem-Estar	30
ASSOCIATIVISMO: Canal Aberto Ao Associado	31



LANÇAMENTO DO CONBRAPI 2024 NA ALESP

O 24º Congresso Brasileiro de Apicultura e o 10º Congresso Brasileiro de Meliponicultura (**CONBRAPI**), foram lançados neste mês de abril na Assembleia Legislativa do Estado de São Paulo (**ALESP**), em uma iniciativa conjunta da APACAME, FAAMESP e CBA.

O CONBRAPI, maior evento do setor no Brasil, é um ponto de encontro para especialistas, pesquisadores, estudantes, apicultores, meliponicultores e empresas que visam compartilhar conhecimento e apresentar novidades. Com workshops, palestras, exposições e oportunidades de networking ao longo de três dias, o evento tem sido uma referência desde sua primeira edição em 1974.

Contando com uma comissão técnico-científica formada por professores doutores de universidades brasileiras renomadas, o CONBRAPI se destaca por trazer as pesquisas mais recentes sobre manejo, benefícios dos produtos das abelhas e o crucial tema da polinização, vital para o futuro do planeta.

Os objetivos do CONBRAPI 2024 incluem apresentar o encantador universo Apícola e Meliponícola, disseminar o assunto no Brasil e no mundo, incentivar a ciência e a inovação, trocar conhecimentos, gerar negócios, estimular o empreendedorismo e divulgar e premiar as iniciativas de sucesso.

A solenidade de abertura, que acontecerá no dia 27 de novembro, contará com a presença especial de Eduardo Mangga, reconhecido como a nova voz do sertanejo. Esse momento também será enriquecido pela participação da Orquestra Caipira do Vale do Paraíba e de uma mostra da cultura regional, com manifestações artísticas que celebram as tradições do interior paulista.

CONFIRA A PROGRAMAÇÃO:

Dia 27

- Credenciamento e Abertura do CONBRAPI 2024
- Abertura Solene com inauguração da Feira de Negócios
- Show Eduardo Mangga

Dias 28 e 29

- 10 Eventos Temáticos por dia - 8:00 às 12:30 | 14:00 às 17:00
- Apresentação de Trabalhos Científicos - 12:30 às 14:00
- Feira de Negócios do Criador de Abelhas com 68 estandes - 8:30 às 19:30
- 10 Minicursos por dia - 17:30 às 19:30

Dia 30

- Eventos Temáticos - 8:00 às 11:00
- Premiações e Homenagens
- Solenidade De Encerramento com Sérgio Luiz Gonçalves Farias – Presidente da CBA

Com abordagem diversificada, o **CONBRAPI** visa fomentar o desenvolvimento sustentável da Apicultura e Meliponicultura, reafirmando o compromisso com a preservação das abelhas e do meio ambiente.

Estima-se a presença de 3 a 4 mil pessoas por dia no evento, que será sediado no Centro de Eventos Padre Vítor Coelho de Almeida, na cidade de Aparecida, São Paulo, de 27 a 30 de novembro de 2024. Promete ser um marco no desenvolvimento da Apicultura e Meliponicultura em todo o país, proporcionando um ambiente propício para a troca de conhecimentos e experiências entre os participantes.



Representantes da FAAMESP na Mesa - Fotos: Bruna Sampaio



Professora Lidia Barreto - Fotos: Bruna Sampaio



Visão Geral do Público durante o lançamento do Congresso.



Visão Geral do Público durante o lançamento do Congresso.

CONHEÇA A NOVA LOJA VIRTUAL DA APACAME



MÉIS E
PRODUTOS
APÍCOLAS



AS PRINCIPAIS
FLORADAS
À PRONTA ENTREGA



PREÇOS
POR ATACADO



ENTREGA
RÁPIDA EM
SÃO PAULO

<https://www.apacameloja.com.br/>

PREPARE-SE PARA VOAR.

CON BRA PI 2024



XXIV Congresso Brasileiro de Apicultura
X Congresso Brasileiro de Meliponicultura

**27, 28, 29 E 30
NOVEMBRO/2024**



Centro de Eventos Padre
Vitor Coelho de Almeida
Aparecida/ SP

**INSCRIÇÃO
ACESSE**





CONBRAPI 2024

O **CONBRAPI** é o maior evento de apicultura e meliponicultura no Brasil, reunindo especialistas, pesquisadores, estudantes, apicultores, meliponicultores e empresas do setor para compartilhar conhecimentos e novidades. Serão diversos *workshops*, palestras e exposições ao longo de três dias, além de oportunidades de networking e negócios.

Não perca!



Objetivos

- Apresentar o encantador universo Apícola e Melipônica
- Disseminar o assunto no Brasil e no mundo
- Incentivar a ciência e a inovação
- Trocar conhecimentos
- Gerar negócios
- Estimular o empreendedorismo
- Divulgar e premiar as iniciativas de sucesso

Programação

10 Eventos Temáticos por dia

8:30 às 12:30 e 14:00 às 17:00

Apresentação de Trabalhos Científicos

12:30 às 14:00

Feira de negócios com 68 Estandes

8:30 às 17:30

10 Minicursos por dia

17:30 às 19:30

1 Rodada de Negócios por dia

14:30 às 15:30



ACESSE A
programação
completa





CONBRAPI 2024

Estima-se de
3 a 4 mil
pessoas
por dia de
evento



Público

- Apreciadores de produtos apícolas e melíponas
- Apicultores e Meliponicultores
- Empresários e proprietários de entrepostos
- Pesquisadores, acadêmicos e estudantes
- Instituições governamentais e privadas

Estrutura

- Estacionamento
- Ampla recepção para check-in
- Arena com **68 estandes** e palco principal
- Área com 400m² para exposição dos painéis científicos
- 10 Salas climatizadas para os eventos temáticos e minicursos
- Feirinha do Apicultor, Meliponicultor e artesanatos regionais
- Sala de Imprensa e Sala Vip para convidados
- Espaço de convivência
- Praça de Alimentação
- Sanitários e bebedouros adaptados
- Equipe de segurança, limpeza e atendimento





Local

Inaugurado em 11 de fevereiro de 2012, o **Centro de Eventos Pe. Vítor Coelho de Almeida** é um espaço multiuso, cuidadosamente planejado para a realização de diversos tipos de eventos, como congressos, palestras, seminários, workshops, esportivos, apresentações musicais e teatrais e, é claro, encontros e atividades das grandes romarias que vêm até a cidade de Aparecida.

Está localizado no Vale do Paraíba, entre as capitais do Rio de Janeiro e São Paulo, e pertence ao complexo do Santuário Nacional de Aparecida, maior Santuário Mariano no mundo, que anualmente recebe mais de 12 milhões de visitantes, de diversos locais do Brasil e do exterior.





PRÊMIO ABELHA

Algumas categorias

- Apresentações orais (Honra ao Mérito);
 - Apresentações de painéis (Honra ao Mérito);
 - Livros de Destaque;
 - Melhores Fotografias;
 - Méis de *Apis mellifera* do Brasil (Profissional);
 - Méis de *Apis mellifera* do Brasil (Assoc./Coop.);
 - Méis de Abelha Nativa do Brasil (Assoc./Coop.);
 - Pólenes Apícolas (Profissional).
-
- A caravana mais animada;
 - A caravana mais numerosa;
 - Melhor estande;
 - O criador de abelha mais jovem;
 - O criador de abelha mais experiente.

SOLENIIDADE DE ABERTURA

- Apresentação da Orquestra Caipira do Vale do Paraíba
- Apresentação de danças típicas regionais

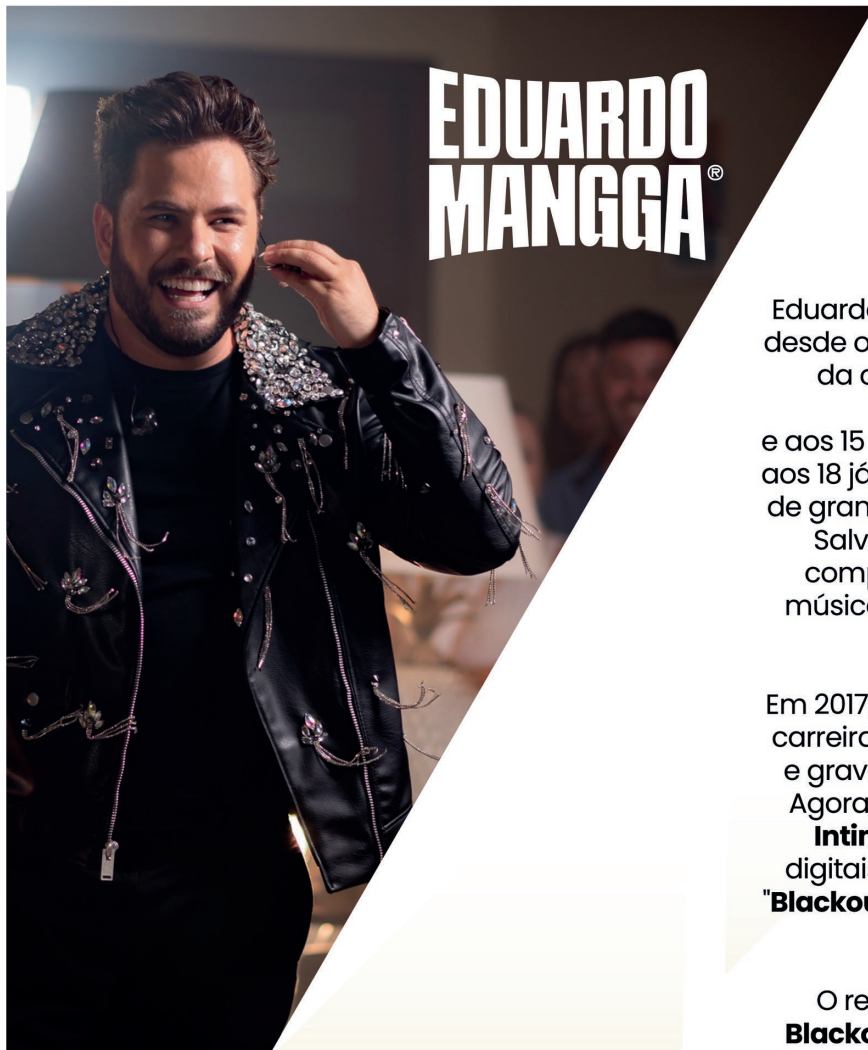

SHOW

Eduardo Mangga revelou um talento nato desde os 3 anos. Participou do coral infantil da cidade onde morava, atuou em grandes comerciais de TV, e aos 15 anos, fundou sua primeira banda e aos 18 já estava em São Paulo participando de grandes eventos. Sua jornada o levou a Salvador, onde puxou trios elétricos, compartilhou o palco com ícones da música baiana e gravou CDs tanto solo, quanto com bandas.

Em 2017, Eduardo deu um novo rumo à sua carreira, abraçando sua origem sertaneja e gravando "Ouvindo as Modas do Tião". Agora, além de lançar seu "**EP Blackout Intimate**" em todas as plataformas digitais, está percorrendo o Brasil com a "**Blackout Tour 2024**", uma turnê intimista e cheia de surpresas.

O repertório escolhido para o **show Blackout** traz 5 músicas autorais e uma variedade de estilos. Ele interpreta sucessos imortalizados por artistas como Henrique e Juliano, Zé Neto e Cristiano, Marília Mendonça e muitos outros, criando uma experiência musical que encanta e emociona. **Você vai se apaixonar por suas músicas e por seu carisma.**

MERCADO POTENCIAL



CADEIA PRODUTIVA BRASILEIRA



- 1968- Fundação da CBA
- 1970- I CONBRAPI –SC
- 1990 –VIII CONBRAPI-Campos do Jordão
- 2024- XXIV CONBRAPI , X CONBRAM
- 550 MIL CRIADORES DE ABELHAS
- ENTREPÓSITOS
- COOPERATIVAS
- ASSOCIAÇÕES

Produção de mel no Brasil 2018 a 2022 (em toneladas)



MERCADO POTENCIAL

Mercado Interno X Exportação

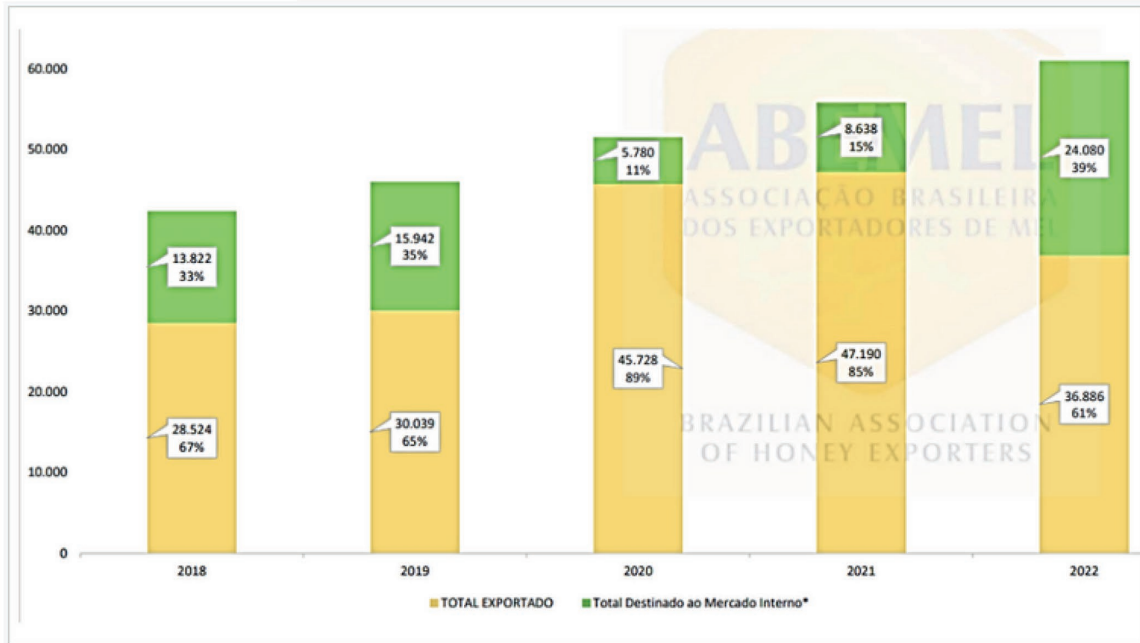

Fonte: ABEMEL
<https://www.brazilletsbee.com.br/dados-setoriais.aspx>





MERCADO POTENCIAL

Em 2022, São Paulo foi o 6º maior produtor de mel, com um valor de produção de R\$73,1 milhões.

Em relação à participação do estado de São Paulo na exportação de mel, observa-se que a partir de 2002 o estado apresentou a condição de exportação maior do que a própria produção. As exceções foram os anos de 2019 e 2022. Isso pode evidenciar a capacidade das empresas paulistas em reunir grandes quantidades de mel de outros estados e responder mais rapidamente ao estímulo favorável do consumo internacional.

Produção de mel (ton) e valor de produção nos estados do Brasil em 2022

UF	Produção de mel (ton)	Valor da produção
1 Rio Grande do Sul	9.014	R\$ 137.438.000,00
2 Paraná	8.638	R\$ 138.993.000,00
3 Piauí	8.322	R\$ 121.715.000,00
4 Minas Gerais	6.165	R\$ 89.307.000,00
5 Bahia	4.911	R\$ 64.806.000,00
6 São Paulo	4.817	R\$ 73.158.000,00
7 Santa Catarina	4.754	R\$ 71.027.000,00
8 Ceará	4.442	R\$ 66.957.000,00
9 Maranhão	2.601	R\$ 39.741.000,00
10 Pernambuco	1.658	R\$ 25.374.000,00
11 Espírito Santo	804	R\$ 12.168.000,00
12 Pará	740	R\$ 15.154.000,00
13 Rio Grande do Norte	729	R\$ 13.055.000,00
14 Mato Grosso do Sul	719	R\$ 11.022.000,00
15 Mato Grosso	436	R\$ 15.107.000,00
16 Rio de Janeiro	426	R\$ 17.582.000,00
17 Alagoas	423	R\$ 7.477.000,00
18 Paraíba	358	R\$ 7.570.000,00
19 Goiás	316	R\$ 9.796.000,00
20 Rondônia	188	R\$ 6.229.000,00
21 Roraima	157	R\$ 3.519.000,00
22 Sergipe	135	R\$ 3.187.000,00
23 Tocantins	115	R\$ 3.892.000,00
24 Distrito Federal	37	R\$ 1.102.000,00
25 Amazonas	34	R\$ 1.487.000,00
26 Amapá	18	R\$ 456.000,00
27 Acre	9	R\$ 494.000,00
Brasil	60.966	R\$ 957.813.000,00

Fonte: IBGE - Pesquisa da Pecuária Municipal 2022

68 ESTANDES

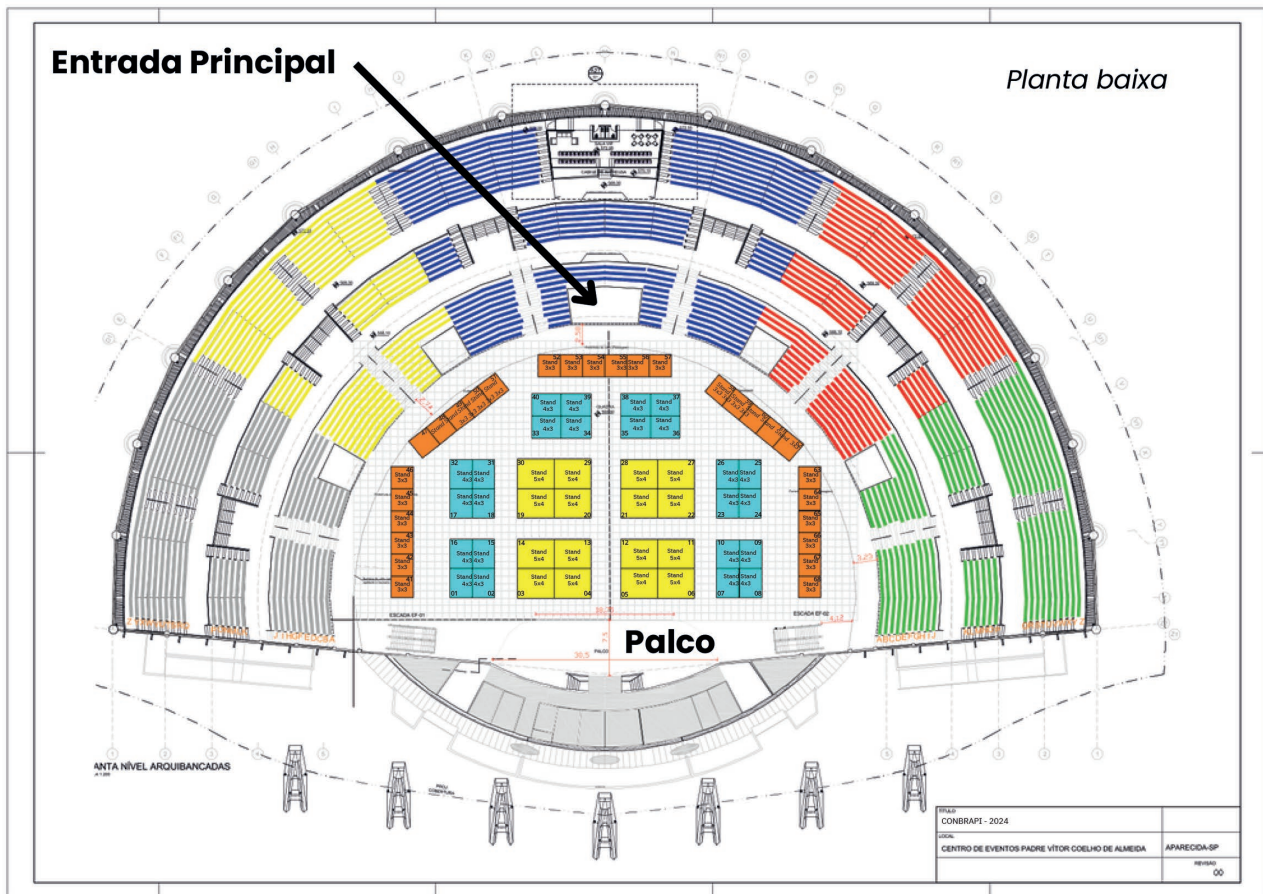

***para estandes personalizados, entre em contato com a organização.**

ANOTA NA AGENDA!

CONBRAPI 2024 EU VOU

**28, 29 e 30
NOV. 2024**

- XXIV CONGRESSO BRASILEIRO DE APICULTURA
- X CONGRESSO BRASILEIRO DE MELIPONICULTURA

NO ESTADO DE SÃO PAULO



CENTRO DE EVENTOS PE. VITOR DE ALMEIDA ATRAS DO SHOPING DOS ROMEIROS EM APARECIDA-SP

cepadrevitor

*Informações sujeitas a alterações. Acompanhe conbrapisp.com.br



Faça já sua pré inscrição e fique por dentro de todo os preparativos do CONBRAPI2024. **PRÉ RESERVA DE ESTANDE:** amanda@loremy.com.br

REALIZAÇÃO:

FAAMESP

Federação das Associações de Apicultores e Meliponicultores do Estado de São Paulo



ACANP



Secretaria de Agricultura e Abastecimento



SÃO PAULO
GOVERNO DO ESTADO



PARTICIPE DO XXIV CONGRESSO BRASILEIRO DE APICULTURA E X CONGRESSO BRASILEIRO DE MELIPONICULTURA CONBRAPI E CONBRAM

NOSSA PROPOSTA INCLUI

- 4 dias e 3 noites em Aparecida, cidade que receberá o CONBRAPI 2024;
- Hospedagem no melhor hotel da cidade, o Rainha do Brasil, 4 estrelas, com meia pensão (café da manhã e jantar);
- Ônibus semi luxo com ar-condicionado, TV, DVD, e atividades recreativas, como bingos e outras, durante os trajetos de ida e volta;
- Seguro completo de viagem; Kit lanche na viagem de ida;
- Acompanhamento de guia credenciado da Pastore Turismo em período integral;
- Transfer diário de ida e volta do hotel Rainha do Brasil ao Congresso, no início e final do evento, caso necessário;
- Transfer até o Santuário Nacional de Nossa Senhora de Aparecida, para visita a maior Catedral do mundo, bondinho aéreo, entre outras atividades que poderão ser consultadas e acertadas a parte pelos passageiros no dia do passeio. Os valores das entradas não estão inclusos no pacote;
- Passeio opcional à Campos do Jordão no valor de R\$ 50,00 por pessoa. Tal valor deverá ser pago em dinheiro pelo passageiro ao guia da viagem, no dia do passeio. É necessário no mínimo 10 pessoas para que seja possível realizarmos o referido passeio.

VISITAS MONITORADAS DO HOTEL RAINHA

- O Hotel Rainha oferece visitas monitoradas (cortesias), que consistem na apresentação do Espaço Sagrado para que conheçam em detalhes, a história, a arquitetura e a arte do Santuário Nacional de Aparecida.
- As visitas monitoradas noturnas acontecem de segunda a sexta-feira (exceto em feriados) às 18h30. O horário pode variar para adequação conforme a programação do Santuário Nacional (aconselhável confirmar o horário no check-in).
- Esse serviço é exclusivo para hóspedes do Hotel Rainha do Brasil.
- O agendamento deverá ser realizado no ato do check-in de forma individual. Atividade com vagas limitadas e cancelamento sem aviso prévio. Não há como realizar reserva antecipada.

VALORES (POR PESSOA) — VISTA SANTUÁRIO

- Em apto duplo: R\$ 2.085,00 à vista ou R\$ 2.185,00 parcelado;
- Em apto triplo: R\$ 2.188,00 à vista ou R\$ 2.288,00 parcelado;
- Em apto single: R\$ 2.588,00 à vista ou R\$ 2.688,00 parcelado;
- Pagamento à vista: Somente em cheque, dinheiro, boleto, TED, depósito ou PIX;
- Parcelamento: Em até 10x no cartão de crédito ou em cheque/boleto até 1 (um) mês antes da viagem.
- Obs.: Valores para saída da cidade de São Paulo! Saídas de outras cidades, consultar a Pastore. Turismo.
- Obs. 2: Preços sujeitos à reajuste sem aviso prévio.

VALORES (POR PESSOA) — VISTA LAGO

- Em apto duplo: R\$ 1.988,00 à vista ou R\$ 2.088,00 parcelado;
- Em apto triplo: R\$ 2.088,00 à vista ou R\$ 2.188,00 parcelado;
- Em apto single: R\$ 2.488,00 à vista ou R\$ 2.588,00 parcelado;
- Pagamento à vista: Somente em cheque, dinheiro, boleto, TED, depósito ou PIX;
- Parcelamento: Em até 10x no cartão de crédito ou em cheque/boleto até 1 (um) mês antes da viagem.
- Obs: Valores para saída da cidade de São Paulo! Saídas de outras cidades, consultar a Pastore. Turismo.
- Obs. 2: Preços sujeitos à reajuste sem aviso prévio.

INSCRIÇÕES E PAGAMENTO COM A PASTORE TURISMO

Parabéns pelo investimento que está fazendo! Para fazer sua inscrição é fácil e você tem duas opções:

1ª opção: Adquirir o pacote da viagem pessoalmente no endereço da Pastore Turismo, na Alameda Olga, nº 288, cj. 54, Barra Funda, com um de nossos atendentes.

2ª opção: Adquirir o pacote de viagem à distância, através do WhatsApp da Pastore Turismo (11) 97628-6097 ou pelo próprio telefone comercial (11) 2362-0949, com um de nossos atendentes.

Obs.: O atendimento funciona de segunda a sexta-feira, em dias úteis, das 09h às 18h



Alameda Olga, 288 cj 54 – Mid Town Office – Barra Funda – São Paulo/SP
(11) 2362.0949 / WhatsApp (11) 97628.6097

Para otimizar a sua
produção apícola



MESA
DESOPERCULADORA
16 caixilhos
Em Inox 304



DECANTADOR
PARA MEL
80 e 100 litros
Inox 430 ou Inox 304



MACACÃO BRIM
MÁSCARA EM COURVIN
Tamanhos: M, G, GG, EXGG ou Gigante
(luva, garfo e bota não acompanham)



MACACÃO BRIM
Sem máscara
Tamanho: G



LUVA BRANCA EM COURVIN
Tamanho único



GARFO DESOPERCULADOR



CENTRÍFUGA PARA
EXTRAÇÃO DE MEL
COM ENGRENAGEM
8, 12 e 16 caixilhos
Inox 430 ou Inox 304



Visão interna



CENTRÍFUGA PARA
EXTRAÇÃO DE MEL
COM CORREIA
8, 12 e 16 caixilhos
Inox 430 ou Inox 304



MÁSCARA ESPECIAL
Chapéu em courvin
Tamanho único



CALÇA BRIM
Tamanho único



JALECO BRIM
Máscara fixa em courvin
Tamanhos: G ou GG



FORMÃO
Galvanizado ou Inox



CANECO PARA
DERRETER CERA

Obs.: Bota não acompanha as peças.

49 3347.0356 | 49 99135.5249
vendas@zattiindustria.com.br
www.zattiindustria.com.br

Rua Ângelo Pelizza, Nº 200
Loteamento Ângelo Pelizza
Coronel Freitas - SC

@ zattiind f zattiindustria

+ DE 50 ANOS
de tradição
e qualidade

Zatti
Indústria e Comércio Ltda.

APACAME RENOVA SUA DIRETORIA.

Uma nova Diretoria para a APACAME foi eleita por aclamação na reunião do dia 06 de março e vai dirigir a entidade no biênio 2024 e 2026. Durante este período o presidente Eloi Viana da Silva planeja fortalecer ainda mais a Associação por meio de diversas ações como a atuação junto a outras entidades do setor apícola brasileiro, criação de eventos voltados para os associados a fim de criar maior integração entre os participantes da entidade, além de campanhas de comunicação institucional promovendo o consumo de produtos apícolas. Tudo o que já funciona bem em nossa Associação vai continuar funcionando. A renovação da equipe, com cinco (05) integrantes novos que participam pela primeira vez da diretoria, vai nos ajudar com novas ideias para enfrentar os desafios que temos adiante.

Presidente	Eloi Viana da Silva
Vice - presidente	Radamés Zovaro
1º Secretária	Selma de Oliveira Chaves
2º secretário	Edivaldo Orlando Juvenal
1º Tesoureiro	Mitsuyoshi Tadano
2º Tesoureiro	Ademir Vanini
Diretor Jurídico	Ricardo de Carvalho Machado
Diretor Técnico	Álvaro Chaves de Oliveira
Diretora de Comunicação	Jeanice Aparecida França Gonçalves Alves
Conselho fiscal:	Orlando Jose Liberato,
Conselho fiscal:	Marcelo Vanderlei de Souza
Conselho fiscal:	Vera Helena Pancotte Amatti.



Parte da nova diretoria que assumiu.

Vista parcial da Assembleia no dia da votação



Wilson Wenzel

W WENZEL IND.E COM. DE PRODUTOS APÍCOLAS LTDA.

Mel – Geleia Real – Cera Moldada – Pólen – Própolis – Apetrechos Apícolas

Tel: (016) 3375-1620 / 3375-2917

Fax: (016) 3375-3709

Celular:

(16) 99245-8910 Wilson - (16) 99245-9093 Erich

Rua Elias Arsênios, 153/163 - Jd Cruzeiro do Sul - CEP: 13.572.100 - São Carlos - SP

Site: www.melwenzel.com.br - e-mail: wwenzel@terra.com.br

APICULTOR

Se você deseja receber pontual e gratuitamente a

MENSAGEM DOCE

Associe-se à

APACAME

Tel/Fax:(011) 3862-2163
sedesocial@apacame.com.br



PLENÁRIA DOS APICULTORES E MELIPONICULTORES, DIA 06 DE MARÇO DE 2024,

Eloi Viana da Silva.

Tema: Conceitos, Curiosidades & Paradigmas da Apicultura.

Nossa reunião do dia 06 de março de 2024 (quarta feira as 20:00h) tivemos como palestrante, Ricardo Machado, Engenheiro Industrial aposentado, atualmente trabalhando com peritagens. Teve contato com apicultura em meados de 2019 ou seja, há mais de cinco anos, porém, de lá, pra cá, a paixão se consumiu através de inúmeros estudos, simpósios, palestras e cursos. Pós-Graduado em Apicultura pela Universidade de Taubaté possui um simplório apiário em Atibaia onde atua primordialmente como hobby em um ambiente de pesquisas e observações práticas. O tema muito importante para os apicultores, onde os mesmo ficaram bem atualizados nos Conceitos, Curiosidades & paradigmas da Apicultura.

Essa palestra está gravada na: TV APACAME - YouTube



Ricardo Machado. proferindo sua palestra



foto geral da plenária na apresentação do Ricardo Machado



O palestrante Ricardo Machado, recebendo o diploma do Presidente da APACAME Eloi Viana.

CASA DO
APICULTOR
DE CAMPINAS
desde 1993

30
ANOS

você faz parte dessa história!

www.casadoapicultor.com.br

- TUDO PARA CRIAÇÃO DE ABELHAS APIS OU NATIVAS -

Loja Física: Rua Barreto Leme, 1260, centro, Campinas/SP

WhatsApp 19 98136-2088

PLENÁRIA DOS APICULTORES E MELIPONICULTORES, DIA 03 DE ABRIL 2024.

Eloi Viana da Silva.

Tema: O QUE É UMA APL?

Em nossa reunião do dia 03 de abril de 2024 (quarta feira as 20:00h) tivemos como palestrante, Jeanice França Alves, Professora, Escritora, e Especialista em Apicultura e Meliponicultura. Em 2009 conheceu o mundo das abelhas por seu Tio Rozalvo, apaixonou-se pela prática e desde 2013 dedica-se a tudo que é relacionado às abelhas. Fez vários cursos, entre eles Meliponicultura pela USP, Exportação de produtos pela FIA e Especialização em Apicultura e Meliponicultura pela Unitaú. É fundadora da Empresa Apiário Tio Rozalvo, onde junto com seu filho Edgar, procura levar à mesa do consumidor todos os produtos que esse ser divino, que é a abelha, pode nos proporcionar. A palestra abordou o tema muito importante para os apicultores, onde os mesmos ficaram bem atualizados sobre o que é um APL (Arranjo Produtivo Local) para os pequenos apicultores principalmente. Ocorreu uma grande discursão e interação sobre o assunto.

Essa palestra está gravada na: TV APACAME - YouTube



Vista geral da palestra.



A palestrantes Prof. Jeanice.



A palestrante Jeanice, recebendo da Secretaria da APACAME, Selma o diploma de participação.

Artesanato do Mel

Macacões, Centrífugas, Botas,
Luvas Antiferroadas, Caixas Longstroth,
Caixas para Abelhas Nativas,
Tudo para a sua Criação de Abelhas
Apis e Nativas.



Despachamos para
todo o Brasil

SAC
19 3232 5773

Viste nosso site: www.artesanatodome.com.br

Av. Anchieta, 313 - Campinas/SP

204º CURSO DE APICULTURA.

Nos finais de semana 20, 21 e 27,28 de Abril de 2024 a APACAME realizou o seu 204º curso de apicultura no Apiário Escola APISVILLE (Dito Pintado) localizado na cidade de Santana de Parnaíba – SP.

O curso é totalmente pratico, inclui os manejos fundamentais para os trabalhos com as abelhas. O mesmo despertou o interesse dos alunos pela atividade apícola. Com 100 % de presença, contou com duas capíturas, sendo uma externa, aprimorando em muito o aprendizado dos alunos, que após a prova escrita, foram contemplados com um certificado, registrando a sua participação.

PARTICIPARAM.

Evangelista Pereira da Silva, Fernanda Coelhos Torres, Pedro Paulo do Nascimento, Raimundo Nonato Rodrigues da Silva, Mauro Martins da Cruz, Marcos Vinicius de Palma, Diego Soares de Lima, Alexandre Murai, Leandro basso.

FORAM OS MONITORES DO CURSO.

Eloi Viana da Silva, Álvaro Chaves de Oliveira, Adenilson Cerqueira dos Santos.



A cor de marcação da Rainha é Verde em 2024



Vestuário Profissional para o Apicultor

Proteção, Conforto e Durabilidade



Televendas: (0xx49) 3223-1408

Visite nosso site: www.osjuan.com.br

E-mail: osjuan@osjuan.com.br

Rua: Alagoas, 430 - B. São Cristovão Cep: 88509-110 Lages - SC

OSJUAN

OSJUAN INDÚSTRIA DE CONFECÇÕES LTDA.

NOVA DIRETORIA DA FAAMESP

No dia 25/04/2024 aconteceu na sede da APACAME em São Paulo a eleição da nova diretoria da Federação das Associações de Apicultores e Meliponicultores do Estado de São Paulo (FAAMESP).

A composição da Federação conta com as seguintes Associações: Associação do Pólo Cuesta - APICUESTA; Associação de Apicultores de Botucatu; - AAB; Associação de Apicultores de Avaré – AAMARE; Associação de Criadores Abelhas Nativas do Nordeste Paulista - ACANP e APACAME durante março/2024 – março/2027. Também, contamos com dois Arranjos Produtivos Locais – APLs, sendo o APL do Pólo Cuesta e APL do Mel do Vale do Paraíba e Litoral Norte.

VEJA COMO FICOU:

DIRETORIA EXECUTIVA:

PRESIDENTE VANILDA LUCIENE DE FARIA SANTOS
VICE-PRESIDENTE EDIVALDO ORLANDO JUVENAL
TESOUREIRO ANTONIO CARLOS PEREIRA JUNIOR
SECRETÁRIA SELMA DE OLIVEIRA CHAVES

Conselho Fiscal:

ELOI VIANA DA SILVA
JOEL SANTIAGO DE ANDRADE
LEONARDO MAZZONI

Suplente do Conselho Fiscal:

MARCO ANTÔNIO DOS REIS

A diretoria sabe que terá um grande desafio pela frente, mas já começam animados e deliberando ações para que o Congresso seja um sucesso. Entretanto, o CONBRAPI é considerado o maior Congresso de Apicultura da América Latina e vai precisar de um desdobramento e comprometimento da nova gestão da Federação.

O Estado de São Paulo estará sediando, depois de 35 anos, o XXIV Congresso Brasileiro de Apicultura – CONBRAPI e X Congresso Brasileiro de Meliponicultura – CONBRAM, que acontecerá em novembro de 2024 no Centro de Evento Pe. Vitor Almeida em Aparecida/SP.

O CONBRAPI 24 está sendo realizados pela Confederação Brasileira de Apicultura e Meliponicultura (CBA), Federação das Associações de Apicultores e Meliponicultores do Estado de São Paulo (FAAMESP) e Associação Paulista de Apicultores Criadores de Abelhas Melíficas Europeias (APACAME).



MUDE O VISUAL DO SEU PRODUTO!

O RÓTULO DO SEU PRODUTO É ARTESANAL?

Rótulos com visual caseiro podem atrapalhar a comercialização do seu produto.

A MLS Etiquetas Adesivas conta com um departamento de criação que irá desenvolver um rótulo moderno e competitivo para o seu produto.

Trabalhamos com diversos processos de impressões e materiais, e o melhor, atendemos a sua necessidade quanto a preço e quantidades.



Rua Sérgio Ricardo Andreoni, 22 • Freguesia do Ó
CEP 02765-020 • São Paulo • SP ☎ PABX: (11) 3851-5260
✉ mls@mlsetiquetas.com.br 🌐 www.mlsetiquetas.com.br

Apiário Criadeiro de abelhas Italianas



Rainhas e Pacotes

(11) 98769-6524 (Tim)

(15) 99761-5387 (Vivo)

Cosmos® www.apiariocosmos.com.br



PRORROGADO O PRAZO PARA INÍCIO DA EMISSÃO OBRIGATÓRIA DA NOTA FISCAL ELETRÔNICA PARA PRODUTORES RURAIS

FAESP INFORMA: Foi prorrogado o prazo para início da emissão obrigatória da NF-e para produtores rurais faturamento abaixo de R\$ 1.000.000,00 (um milhão de reais). Os produtores que tiveram faturamento inferior a esse limite em 2022, deverão emitir a NF-e a partir de 1º de dezembro de 2024. Produtores com faturamento superior a referido limite passarão a ter a obrigação da emissão da NF-e em 1º de maio de 2024.

Em decisão do Confaz, tomada em 25 de abril, foi aprovado o Ajuste Sinief nº 01/24, alterando o Ajuste Sinief nº 10/22, de modo que os novos prazos da obrigatoriedade para o produtor rural emitir a Nota Fiscal Eletrônica (NF-e), em substituição a Nota Fiscal modelo 4, em papel, ficam assim estabelecidos:

1º de maio de 2024, nas operações internas praticadas por produtores rurais que tenham faturamento, no ano de 2022, superior a R\$ 1.000.000,00 (um milhão de reais), e nas operações interestaduais;

1º de dezembro de 2024, nas operações internas praticadas pelos demais produtores rurais.



APITEC®

Entrepasto
Casa do Mel
Linha de Envase
Produção de Própolis
Produção de Cera Alveolada

(44)3028-9624 (44)99807-0122 www.apitec.com.br

A 3ª EDIÇÃO DA BRASIL HONEY SHOW JÁ TEM DATA CONFIRMADA!

06, 07 E 08 DE SETEMBRO.

Entre em contato com nosso time comercial e garanta os primeiros stands com valores especiais.

Contato:
THIAGO SANTOS 14 99107-6604

Contamos com a presença de todos!

#brasilhoneyshow #feira #shoppingparkbotucatu #botucatu #apicultura #mel #abelhas



3ª EDIÇÃO - 2024
06, 07 E 08 DE SETEMBRO
DATA CONFIRMADA

REALIZAÇÃO: SHOPPING Park Botucatu

APOIO: BeeOz, Prefeitura de Botucatu, SEBRAE

MAIS UM ANO DE VIDA DE UM GRANDE APICULTOR

Joel Humberto Rocha Abreu - Economista, Administrador de Empresas, Consultor Apícola - jhrabreu@hotmail.com

Com grande alegria, registramos o aniversário de noventa e quatro anos de PAULO GUSTAVO SOMMER, no dia 19 de abril de 2024, nascido em Mafra-Santa Catarina.

Sommer, como carinhosamente é conhecido no meio apícola, foi o quinto presidente da Confederação Brasileira de Apicultura – CBA, na gestão de 24 de abril de 1992 a 17 de novembro de 2000; sempre em defesa dos ideais de associativismo apícola.



Engenheiro Agrônomo, grande Apicultor, Pesquisador, Professor; ensinou várias gerações de apicultores. Hoje, muitos praticam a apicultura de forma profissional graças aos seus ensinamentos. Em 1993, criou em Curitiba- Paraná, a empresa APISOMMER PRODUTOS APÍCOLAS LTDA. Hoje a empresa é administrada por seu filho, Carlos Gustavo Sommer, também um grande apicultor. E não poderia ser diferente, pois aprendeu muito com o pai.

Já o conhecia há muitos anos, quando vinha fazer palestras na Associação Apícola do Estado do Rio de Janeiro, durante a gestão do saudoso Pompílio, seu grande amigo e incentivador.

Durante a honrosa presidência na CBA, apresentei um trabalho de padronização de padronização de materiais e equipamentos para a apicultura brasileira, o que até então não existia. Sommer, abraçou a ideia e começamos a trabalhar para se ter uma padronização, o que era fundamental para o desenvolvimento dos equipamentos, que agilizariam com a mecanização, a apicultura nacional; sendo mais tarde reconhecidos pelo IMETRO e ABNT.

Sempre disposto e animado, participou de diversos Congressos, Seminários Estaduais e Regionais apícolas. Sua presença sempre foi motivo de homenagens, enaltecendo os encontros.



TRADIÇÃO APÍCOLA DESDE 1920
ZOVARO COMERCIAL AGRO APIS LTDA.

- Cera bruta e alveolada
- Cera branqueada e colorida
- Materiais apícolas
- Velas de cera
- Produtos da abelha: Mel, Própolis, Geleia real, Pólen



R. Eugênio Berthi, 169 – Centro – Caieiras – SP – Caixa Postal 58
CEP: 07700-970 – Tel: (11) 4605-2078 – 4445-1910 – Fax: (11) 4605-2067
www.zovaro.com.br – E-mail: zovaro@zovaro.com.br – Facebook.com/zovaromel

HOMENS SÃO PRESOS SUSPEITOS DE VENDER MEL FALSIFICADO EM SUPERMERCADO NO INTERIOR DE SP

Fonte: <https://g1.globo.com/sp/bauru-marilia/noticia/2024/04/11/homens-sao-presos-suspeitos-de-vender-mel-falsificado-em-supermercado-no-interior-de-sp.ghml> - Por g1 Bauru e Marília --11/04/2024

Produtos tratavam-se, na verdade, de melaço de açúcar e eram feitos dentro da casa de um dos suspeitos, de forma clandestina. Prisão ocorreu enquanto os dois suspeitos vendiam o produto em um supermercado de Borborema (SP).

Dois homens foram presos, nesta quarta-feira (10), por suspeita de falsificação de mel, em Borborema (SP). A prisão ocorreu depois dos suspeitos serem flagrados pela Polícia Civil fazendo a venda do produto em um supermercado da cidade.

De acordo com o Boletim de Ocorrência, os produtos tratavam-se, na verdade, de melaço de açúcar e eram feitos dentro da casa de um dos suspeitos, de forma clandestina. No local da produção, foram encontrados diversos rótulos de mel, recipientes para envasamento do melaço, essência de mel e dois fogareiros com latões para derreter o açúcar.

Além de não ter autorização para fabricar o produto, os homens também faziam as vendas sem emitir nota fiscal. Os dois suspeitos, que não tiveram as identidades divulgadas, foram presos em flagrante, mas soltos na audiência de custódia.

Segundo a polícia, no mês de março, cinco supermercados da cidade já tinham sido autuados pelo Procon pela venda de mel falsificado. Na época, os donos de quatro deles foram presos, mas também foram liberados após audiência de custódia.

POR QUE É COMEMORADO O DIA MUNDIAL DAS ABELHAS?

A celebração anual do Dia Mundial das Abelhas aumenta a consciência sobre o papel essencial que as abelhas e outros polinizadores desempenham na manutenção da saúde das pessoas e do planeta, bem como sobre os muitos desafios que enfrentam hoje. Esta celebração acontece desde 2018, graças aos esforços do Governo da Eslovênia e ao apoio da APIMONDIA, que levou à resolução da Assembleia Geral das Nações Unidas que declarou 20 de maio o Dia Mundial das Abelhas.

A data escolhida para celebrar o Dia Mundial das Abelhas é o nascimento de Anton Janša, um pioneiro da apicultura moderna que pertence a uma família de apicultores da Eslovênia, onde a apicultura é uma importante atividade agrícola com uma longa tradição.

Hoje, o número de abelhas, polinizadores e muitos outros insetos está diminuindo. O Dia Mundial das Abelhas é uma oportunidade para todos nós – governos, organizações, sociedade civil e cidadãos interessados – promovermos ações que protejam e ajudem os polinizadores e os seus habitats, aumentem a sua abundância e diversidade e apoiem o desenvolvimento sustentável da apicultura.





Vem nativa
jataí

com cera jataí

Atrativo para Abelhas Sem Ferrão

Vem nativa
jataí

contém 60ml



Vem nativa
geoprópolis

com geoprópolis

Atrativo para Abelhas Sem Ferrão

Vem nativa
geoprópolis

contém 60ml

Agora Vem!

Possui efeito prolongado

Maior concentração de compostos aromáticos

Aumenta o intervalo de aplicações

Proporciona maior atratividade para as caixas-iscas

Traz economia por necessitar menos de aplicações

casadoapicultor.com.br



Vem apis

Atrativo para Abelhas Apis Mellifera

Vem apis

contém 100ml

APACAME APPROVED

Em São Paulo:
APACAME
11 3862-2163

Em Campinas:
CASA DO APICULTOR
19 98233-1307

MENSAGEM DOCE ENTREVISTA O ESCRITOR HARUKI TANGO.

Jeanice França Alves - jeaniceescritora@gmail.com

Haruki Tango é idealizador do Projeto Polinizadores De Afetos e autor do livro Dicas De Autopolinização.

MENSAGEM DOCE: Haruki, seja bem-vindo à revista Mensagem Doce da APACAME.

O Projeto **Polinizador De Afetos**, veio antes ou depois do seu livro?

HARUKI: Veio durante o projeto do livro, quando a “Palhaça Rubra”, a Lú Lopes, achou muito interessante essa questão de associar a abelha ao afeto. A primeira Polinização de Afeto, foi logo após o curso de palhaçaria eu presenteei a Lú com uma caixa de Jataí e depois do livro veio a evolução que seria o “Tarô de Afetos”, o Tarô das abelhinhas.

MENSAGEM DOCE: Qual o seu primeiro contato com abelhas?

HARUKI: Foi na casa da minha tia Satomi. Ela se aposentou e escolheu como atividade, a pedido médico, fazer um curso de ASF – Abelhas Sem Ferrão. Quando visitei o sítio dela, e me deparei com 10 caixas de abelhas Jataí, perguntei onde eu poderia fazer o curso e ali mesmo ela me deu uma aula; e como um bom aluno, ganhei a minha primeira caixa de abelha Jataí que está no meu consultório até hoje.

MENSAGEM DOCE: De todas as nossas espécies, com qual você se identifica e Por quê?

HARUKI: Com a Iraí (Nannotrigona testaceicornes). Pelo fato de ela dividir o ninho com formiguinhas. Quando elas se sentem ameaçadas, elas entram e as formiguinhas saem para proteger o ninho. Isso nos ensina como viver com

as diferenças, é o que estamos precisando, viver sem querer que a minha verdade seja a sua verdade. Aprendermos uns com os outros. E também pela autopolinização.

MENSAGEM DOCE: O que você acha deste momento turbulento em que estamos perdendo as nossas abelhas?

HARUKI: Existe uma grande falta de informação das pessoas sobre o uso de agrotóxicos na agricultura e de como as abelhas são importantes para a produção agrícola. A conscientização da importância das abelhas, pode ajudar com que os produtores procurem se informar sobre qual é o melhor jeito de fazer uso dos agrotóxicos sem que prejudique as nossas abelhinhas.

MENSAGEM DOCE: Como é feita a divulgação deste seu belíssimo trabalho?

HARUKI: A divulgação é feita através de encontros de Apicultores e Meliponicultores, e no meu instagram onde tem o link de compra do livro na Bio. É só enviar mensagens via direct e nós faremos o cálculo do frete e enviaremos pelo correio. Também estamos fazendo contatos com livrarias.

Instagram: @polinizadordeafetos

MENSAGEM DOCE: Pretende escrever outro livro com o tema “Abelhas”?

HARUKI: Já está em processo. Acredito que até o final do ano sairá o livro número 2.

MENSAGEM DOCE: Qual o recado que você quer deixar para as pessoas que estão lendo essa entrevista?

HARUKI: Que se informem mais sobre a importância das abelhas para o nosso planeta e meio ambiente. A Terra é nossa casa e uma das formas de cuidarmos bem dela é começarmos cuidando das abelhinhas.

MENSAGEM DOCE: Haruki, obrigada pela sua participação em nossa revista. A Revista Mensagem Doce e a APACAME, lhe deseja muito sucesso!

A SOLUÇÃO PARA SEU ENVASE DE MEL E PRÓPOLIS

MÁQUINAS DE ENVASE POR PESO

◆ ALTA PRECISÃO / BAIXO CUSTO

◆ ATÉ 700 FRASCO POR HORA

CONSULTE-NOS:

INTELIMAQ MÁQUINAS INTELIGENTES

R. Prof. Nelson de Senna, 642

CEP: 04387-230 - São Paulo - SP

Fone/Fax: (0xx11) 5677-6448

E-mail: intelimaq@intelimaq.com.br

Home Page: www.intelimaq.com.br



CHAMA ENXAME

EFICAZ - EFICIENTE - PRÁTICO - SEGURO

Pulverizar sobre os quadros e alvado

Disponível na APACAME

(11) 3862-2163



Agro Mel

(86) 3223-1650 - Teresina - Piauí



POTES

RESISTE A MICROONDAS, BANHO MARIA E FREEZER

FABRICAMOS PARA TEMPEROS, MEL, DOCES EM PASTA, PRODUTOS QUÍMICOS EM PASTA ETC.

MEL PLAST EMBALAGENS

Av. João Pessoa, nº 503 - Gália - SP - Fone: (014) 3274-1475

CPA93

CONFIRAM AGORA, UM POUCO DO TRABALHO DO ESCRITOR HARUKI TANGO.

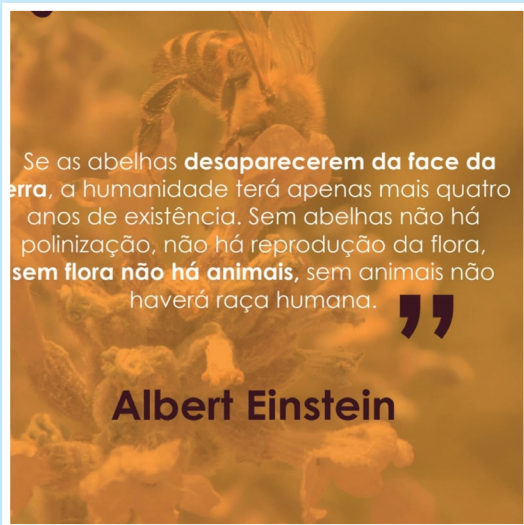

HARUKI TANGO



conhecido por “O Polinizador de Afetos”, faz parte do SOS Abelhas sem ferrão, Muda Mooca e Missão Ambiental.

Tudo começou com uma sementinha plantada na minha ideia enquanto assistia o quadro “Verdejando do Bom Dia SP. Resolvi fazer uma **hortinha e um orquidário**. Plantei árvores frutíferas em grandes vasos para “verdejar” a clínica onde trabalho. Vi uma outra reportagem sobre abelhas sem ferrão.

Logo depois, descobri que minha tia Satomi estava cuidando de colméias de abelhas dessa natureza. Quando perguntei onde ela tinha adquirido as colmeias e feito o curso, fui surpreendido com o lindo presente de uma caixa de abelhas. Este foi o início do conhecimento e cuidado que compartilho com todos vocês através do livro: Dicas de autopolinização para a gente florescer observando as abelhas.

3/6

ABELHA IRAÍ *Nannatrigona testaceicornes*

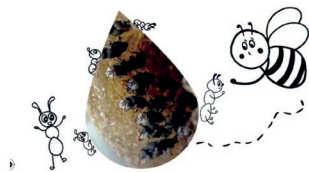

São abelhas mansas e tímidas.

Separadas por uma placa de cerume (placa de cera), compartilham o espaço físico com colônias de formigas. Como forma de defesa, se recolhem para o ninho ao perceber qualquer movimento com o qual se sintam ameaçadas.



Introdução

Observar as abelhas sem ferrão é um movimento de amor!

Perceber que as abelhas são tão pequeninas e grandes ao mesmo tempo é emocionante! Às vezes, nem as vemos e elas estão ao nosso redor colaborando para o equilíbrio do planeta e da vida na Terra.

Elas nos ensinam a compartilhar afeições e colaborar com quem está à nossa volta. Sem ferroar e sim acolhendo o próximo com pequenas atitudes colaborativas!

Lembrando que, para colaborar com o outro e com o coletivo, primeiro precisamos colaborar com nós mesmos e nos cultivar diariamente. Por isso, brincar com a metáfora:

**FAÇA COMO AS ABELHAS:
AUTOPOLINIZE-SE para AUTOFLORESCER-SE!**



DICAS DE AUTOPOLINIZAÇÃO



Compartilhar espaços com o diferente pode trazer conhecimentos diversos e crescimento interpessoal. As diferenças podem ser complementares e cooperativas.

Vamos arriscar conhecer e conviver com a diversidade?

Embalagens Inplavel.
Protegem e agregam
mais qualidade ao
seu produto.



Visite e conheça as melhores e mais tradicionais embalagens para o envase de mel, disponíveis em PET, PP e PP de alta transparência.

www.inplavel.com.br Tel. (47) 3439 5454

INPLAVEL | 35 Anos

APICULTOR
Se você deseja receber
pontual e gratuitamente a
MENSAGEM DOCE
Associe-se à
APACAME

Tel/Fax:(011) 3862-2163
sedesocial@apacame.com.br



MACA (LEPIDIUM MEYENII).

A Maca é uma planta adaptógena de origem Peruana.

Por natureza, é um estimulante, não contém cafeína nem hormônios, entretanto, ela possui um conjunto único de nutrientes que em uma combinação perfeita é capaz de melhorar o desempenho de várias funções do nosso organismo.

Como atua uma planta adaptógena:

As plantas adaptógenas não atuam somente na debilidade física ou psicológica, mas também regenera o organismo propiciando meios para estimular as suas próprias defesas imunológicas contra os agentes agressores externos.

Benefícios proporcionados pela maca:

Restaura o equilíbrio (homeostase) do corpo, é capaz de auxiliar o organismo a se adaptar às condições adversas do ambiente, aumentando a força e a resistência musculares. Promove também estímulo físico e mental, aumenta a energia, o vigor e acaba com o desânimo, tudo isso em qualquer idade.

Hormônios:

A planta maca alimenta diretamente o sistema endócrino, dessa forma contribui eficazmente para que as glândulas produzam os hormônios vitais em dosagens precisas pré-determinadas por cada corpo em particular de acordo com as suas necessidades únicas. Como por exemplo, os hormônios estrogênio, progesterona, testosterona, entre outros.

Como repositores hormonal:

As mulheres que durante o período da menopausa necessitam de reposição hormonal, que sentem calores (fogacho), fadiga, suores diurno e noturno, mudanças no seu estado de ânimo e emocional geral, diminuição da libido, além de problemas como osteoporose, alterações cardiovasculares e pele ressecada, pode fazer uso da planta MACA, ela ainda apresenta a vantagem de não causar efeitos colaterais, o que é comum nos tratamentos tradicionais. Além disso, pode promover o aumento do desejo sexual em mulheres e homens, e melhorar o fluxo sanguíneo.

Em sua composição estão presentes sais minerais, vitaminas, carboidratos, fibras, aminoácidos essenciais, gorduras, proteínas vegetais, antioxidantes, ácidos graxos (ômega 3 e 9).

Sais minerais:

Magnésio, manganês, boro, cobre, ferro, fósforo, potássio, cálcio, iodo, selênio, sódio e zinco.

Vitaminas:

B1-tiamina, B2-riboflavina, B6-piridoxina, C-ácido ascórbico, E-tocoferol, e D.



Hilton Claudino é Fitoterapeuta, Trofoterapeuta e Naturoterapeuta
WhatsApp 12 98117-3044
Instagram: @hiltonfito
loja.hiltonfito.com.br

Sunyata
PON LEE
DESDE 1986
EXPORT QUALITY

O MELHOR DA GELÉIA REAL

O MELHOR DO PÓLEN SILVESTRE

O MELHOR DA PRÓPOLIS VERDE

Credibilidade para quem fornece,
Confabilidade para quem consome.

EXTRATO DE PÓLEN E PRÓPOLIS VERDE SEM ÁLCOOL

EXTRATOS DE PRÓPOLIS VERDE 22, 30, 500 e 1000ml

PÓLEN DESIDRATADO Kg, 500, 150, 45g

Geléia Real 15, 30, 120, 500 e 1000g

Composto com mel, propolis e ervas

Protetor Labial com Própolis FPS30

Cosméticos

SUNYATA PROD. ALT. LTDA. IMP. / EXP. - (11) 5181-5615 / (11) 4411-1395 - www.sunyata.com.br

LANÇAMENTO
MEL EM SACHÊ
DA APACAME

Mel Eucalipto em sachês
Mel Lavanda em sachês
Mel Silvestre em sachês

Ligue
e peça o seu
(11) 91352-7100

Frutose (açúcar encontrado nas frutas):

Esse tipo de açúcar também está presente na maca, aqui não necessita de insulina para ser metabolizado como acontece com a glicose, quem promove o seu aproveitamento pelo organismo é o fígado. A frutose combate fadiga, fortalece e aumenta as energias dos espermatozoides.

Fibras:

A maca previne o diabetes por diminuir a velocidade da absorção de glicose, graças ao seu alto teor de fibras na planta. Ela também fortalece a imunidade do organismo e aumenta o poder de cicatrização.

Aminoácidos essenciais: Arginina, Lisina e Valina.

Arginina e Lisina:

Regularizam o processo da fertilidade tanto nos homens como nas mulheres, as células reprodutivas dos homens possuem grandes quantidades de Arginina. A Maca eleva esses níveis nestas células o que contribui para solucionar problemas ligados à fertilidade e a falta de libido.

Lisina:

Ameniza os problemas da mulher ligados à fertilidade e no período da menopausa.

Valina:

Não é produzida pelo nosso organismo, é estimulante do crescimento muscular e fornece energia ao corpo.

Antioxidantes:

Esse feito é devido ao seu alto teor de polifenóis e isotiocianatos, que aumenta os níveis de antioxidantes, dessa forma, age na prevenção de enfermidades crônicas degenerativas ocasionadas pelo dano oxidativo.

Apresentação e modo de usar:

Cápsulas:

Em geral de duas a quatro cápsulas durante o dia.

Contraindicações:

- Não fazer uso durante a gravidez.
- Enquanto estiver amamentando.
- Para quem faz uso de outros hormônios, pois pode inibir ou intensificar o efeito hormonal.
- Hipertensos (consumir com moderação).
- Pessoas que tenham distúrbios do sono não devem consumi-la após às 17h00.
- Pessoas que apresentam problemas na glândula tireoide não devem consumi-la, porque pode apresentar inchaços ou crescimento da mesma.
- Quem faz tratamento com anticoagulantes não deve usar a planta.

ICEAL
EQUIPAMENTOS APÍCOLAS

• Alimentadores
• Caixas ASF
• Caixas Langstroth
• Coletores
• Fumigadores
• Telas

iceal.com.br
iceal.rn
(47) 99154 8820
(47) 3644 0733

APICULTOR

Se você deseja receber pontual e gratuitamente a

MENSAGEM DOCE

Associe-se à

APACAME

Tel/Fax:(011) 3862-2163
sedesocial@apacame.com.br



TODOS OS VALORES PRATICADOS DENTRO DO AMBIENTE DE TRABALHO EM UMA EMPRESA DEVEM PREZAR PELO BEM-ESTAR

Todos os valores praticados dentro do ambiente de trabalho em uma empresa devem prezar pelo bem-estar e desenvolvimento coletivo, freando determinados impulsos humanos que se salientam perante situações conflitantes. Estamos nos referindo à ética profissional. E para o trabalho com abelhas não seria diferente os valores praticados ao ar livre!

No sistema econômico capitalista de "livre mercado" é quase impossível de ser realizada prática de valores e princípios e isso sacrifica o indivíduo a um modo de vida essencialmente dominado por uma estrutura autorregulada, instituída de valores predominantemente mercantis, que desconsidera muitos dos valores da vida humana, que ao serem praticados elevam a consciência e trazem para o ambiente a dissolução dos conflitos predominantes para uma atividade de trabalho.

Como base sabemos da fundamental ação de parceria, que promove a boa convivência e estimula o respeito às diferentes atividades de campo, com foco na sustentabilidade dos sistemas produtivos. No caso específico do relacionamento entre sojicultor e apicultor, é importante a valorização da responsabilidade mútua, o que significa respeitar os limites além de suas áreas de cultivo ou propriedades. Mas podemos ir além e pensar na interação com solidariedade como contribuição para um modelo coletivo. A comunicação efetiva entre apicultores e agricultores para que ambos possam realizar as melhores práticas para manter a saúde das colônias e dos cultivos diante dos defensivos agrícolas, já que a comunicação entre ambos os setores é inexistente em muitas zonas e o conhecimento sobre polinização e seus benefícios é escasso para muitos agricultores de muitas regiões. Ampliação da consciência ambiental também é importante para provocar mudanças de atitudes nos indivíduos. Com valores sendo priorizados, há desdobramento dos resultados positivos envolvendo a melhoria da autoestima entre os apicultores e seus familiares.

Os valores sempre são um convite para engrandecer as práticas de trabalho dissolvendo conflitos!

Te aguardo na próxima edição com muito mais valor para você leitor!

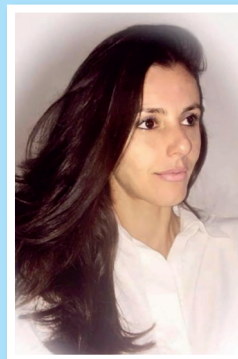

Judit Ahely - Idealizadora e Palestrante no Projeto Valorize. - juditmarci@hotmail.com

VEM AII!

O 4º Congresso Sul Brasileiro de Apicultura e Meliponicultura (Cosbrapim), que ocorrerá em 19 e 20 de julho, na Universidade de Caxias do Sul (UCS). O encontro reunirá produtores dos três estados do Sul do Brasil (RS, Santa Catarina e Paraná) e de países do Mercosul. “Vai ser uma grande feira da apicultura e da meliponicultura, com venda de mel, de produtos e equipamentos, oficinas de divisão de colmeias, comercialização, associativismo e cooperativismo, que promete bastante força para o setor”

4º COSBRAPIM - Congresso Sul Brasileiro de Apicultura e Meliponicultura

25º SEMAPIS - Seminário Estadual de Apicultura

19º Seminário de Meliponicultores

24º EXPOAPIS e Concurso Estadual de Qualidade do Mel

2º Concurso de Qualidade do Mel de Abelhas Nativas

19 E 20 DE JULHO DE 2024

Programação em breve no site: cosbrapim.com.br

Localização: **Universidade de Caxias do Sul (UCS)**
Caxias do Sul - RS

Realização: **FARGS** (Federação Apícola do Rio Grande do Sul), **UCS** (Universidade de Caxias do Sul), **EMATER/RS**, **RIO GRANDE DO SUL** (Governo do Estado), **UFRGS** (Universidade Federal do Rio Grande do Sul)



CANAL ABERTO AO ASSOCIADO



Queremos conhecer nossos associados.

A partir da próxima edição da revista, teremos o canal aberto ao associado.

O associado que tiver interesse, pode nos mandar fotos mostrando o seu trabalho no apiário ou meliponário contando um pouco o que faz.

Também pode mandar suas dúvidas e sugestões para as próximas edições.

Sua história pode aparecer na revista e inspirar muitas pessoas.

Mas as novidades não param por aí.

Se você tem uma receita com o mel in natura, envie-nos, pois na próxima edição, teremos uma página de receitas com mel. Afinal, nossa revista se chama Mensagem Doce.

Entrem em contato conosco

Envie uma mensagem para:

(11) 99182 - 6187 - Jeanice



Associação Paulista de Apicultores Criadores de Abelhas Melíficas Européias



VENDA DE MATERIAL APÍCOLA E DERIVADOS DO MEL

◆ Mel ◆ Pólen ◆ Própolis ◆ Mel de Jataí ◆ Mel Composto

11 3862-2163

11 91352-7100 | Rua Dona Germaine Burchard, 208 - Água Branca

www.apacameloja.com.br



**ASSOCIAÇÃO PAULISTA DE CRIADORES
DE ABELHAS MELÍFICAS EUROPEIAS**



CURSO BÁSICO DE APICULTURA

O curso, é ministrado em dois finais de semana consecutivo, por Eloi Viana da Silva Presidente da **APACAME** e pelos monitores Álvaro Chaves de Oliveira e Adenilson Cerqueira dos Santos, ambos com mais de 30 anos de experiência em Apicultura, repletos de conhecimento técnico e prático

O curso apresenta informações detalhadas sobre as abelhas e sua criação no Brasil, e os alunos poderão vivenciar o dia-a-dia de um apiário, suas principais tarefas e aprender tudo para interagir com as abelhas. Orientações sobre os produtos das abelhas, materiais e equipamentos apícolas, instalação e povoamento do apiário e conclui com o manejo das colônias.

O Curso é totalmente apostilado e confere certificado aos participantes.



Informações e Inscrições

 11 91352-7100

 apacame.org.br

 11 3862-2163



**Rua Dona Germaine
Burchard, 208**



sedesocial@apacame.com.br



[apacame](https://www.instagram.com/apacame)



**Segunda a sexta
Das 9:00 às 17:00**



11 91352-7100



[apacame](https://www.facebook.com/apacame)



apacameloja.com.br
apacame.org.br



11 3862-2163



[TVapacame](https://www.youtube.com/cv/apacame)



IMESUL

Desde 1978

Contribuindo para a Apicultura Nacional



Máquina desoperculadora de favos Master



Máquina desoperculadora de favos Junior



Centrífuga extratora de mel Sistema Horizontal

Fábrica de equipamentos para extração e processamento de mel em aço INOX AISI 304



Derretedor e separador de mel e cera de operculos



Moto bomba móvel para desvase

Conjunto bomba e filtro de linha (com pie filtro)



Tanque desacidificador de mel



Tanque Homogeneizador misturador de mel



Mesa Desoperculadora de favos



Centrífuga extratora de mel manual - sistema vertical



Centrífuga extratora de mel com acabamento motorizado sistema vertical



Tanque decantador/envasador de mel manual



Máquina limpadora de pólen sistema aerador



Máquina desidratadora de pólen

Infinity

49 3223.3688 . 3223.1424
R. Goiás, 44 CEP: 88509-260 Lages/SC

www.imesul.com.br imesul@imesul.com.br



ASSOCIAÇÃO PAULISTA DE APICULTORES CRIADORES DE ABELHAS MELÍFICAS EUROPÉIAS



Rua Dona Germaine
Burchard, 208



Segunda a sexta
Das 9:00 às 17:00



apacameloja.com.br
apacame.org.br



sedesocial@apacame.com.br



11 91352-7100



11 3862-2163



[apacame](https://www.instagram.com/apacame)



[apacame](https://www.facebook.com/apacame)



[TVapacame](https://www.youtube.com/TVapacame)